Übersichtslageplan Umleitung Radfahrer

M 1:5000

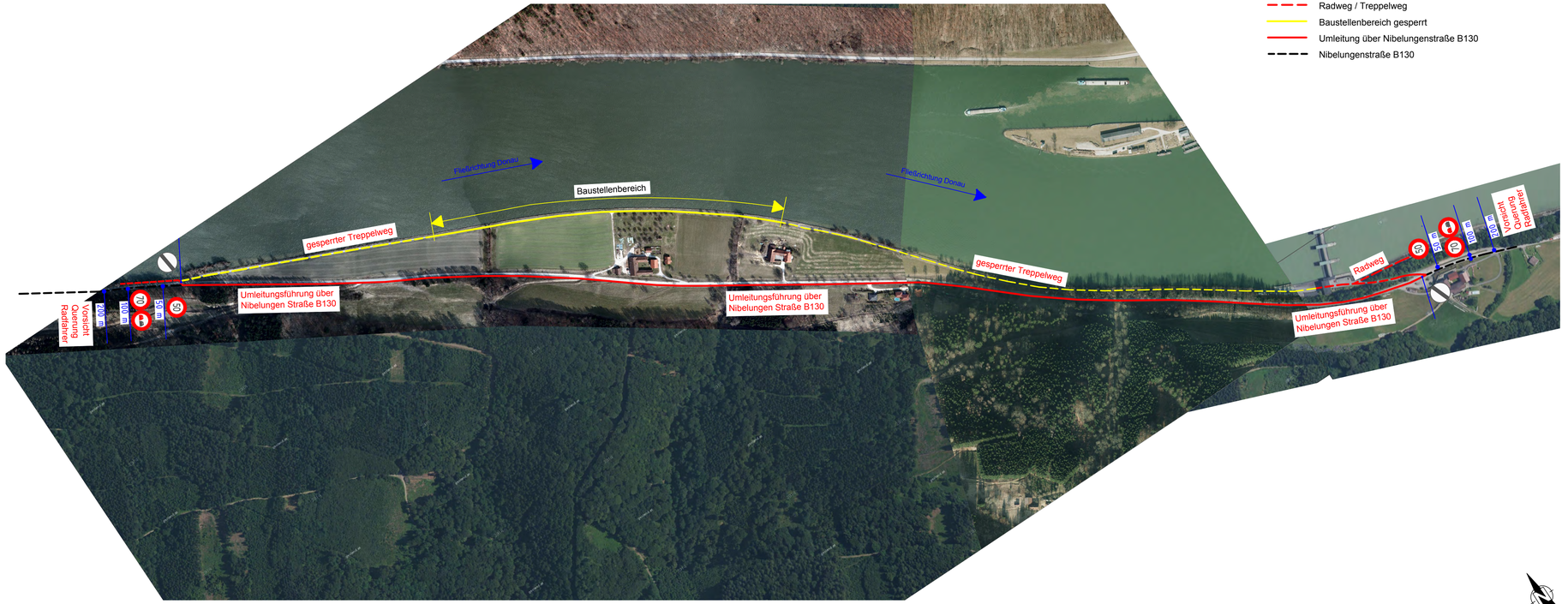

Legende

- Gesperrter Radweg / Treppelweg
- Radweg / Treppelweg
- Baustellenbereich gesperrt
- Umleitung über Nibelungenstraße B130
- Nibelungenstraße B130

Dateiname: O:\Projekte\2017\17061\Plaene\Ausschreibung\20_AS_Uebersichtslageplan_Radfahrerumleitung_2017-05-31.dwg
Plangröße: 0.25 m²

AUSSCHREIBUNGSBEILAGE

Bauvorhaben:	viadonau Sanierung Donaulände Jochenstein
Bauherr / Adresse:	**viadonau - Österreichische Wasserstraßen GmbH** Donau-City-Straße 1, A-1220 Wien

Bauteilübersicht:

Freigabevermerk:	-

D				
C				
B				
A	-	-	-	-
Rev.	*Datum*	*Beschreibung der Änderung*	*Gez.*	*Gepr.*

Planinhalt:	Übersichtslageplan Radfahrerumleitung		
Planverfasser:	schneider consult Zivilingenieur Gmbh 3500 Krems/D. - Rechte Kremszeile 62a/1 3300 Amstetten (Filiale) - Ochsnitzstraße 9 Tel.: 02732/ 78500 office@schneider-consult.at www.schneider-consult.at	*Gezeichnet:*	PH
		Geprüft:	PA
		Maßstab:	1:5000
		Listen:	-

Gzl.:	17061	*Datum (Rev 0):*	31.05.2017	*Plan Nr.:*	20